

NPO法人設立講座

基礎編

- NPOとは何か？
- NPOとNPO法人の違い
- 非営利とは何か？
- 法人格の意味とは？

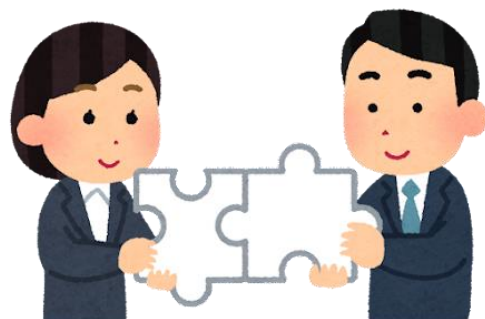

実務編

- 定款他、NPO法人設立に必要な申請書類の具体的な記載方法について

日時：2023年9月10日(日)
基礎編10:00～12:00
実務編13:30～16:00

参加費無料

場所：コムズ3階会議室2
(松山市三番町6丁目4-20)

対象：NPO法人について学びたい方
NPO法人を設立したい方

定員：20名 先着順

※筆記用具をご持参ください

NPO法人設立講座 お申し込み方法

講座のお申し込みは、まつやまNPOサポートセンターまで
メール、FAX、本用紙のご持参、
または申込フォーム URL:<https://forms.gle/Fbjxqgb99Vh3ej9r9>
(右記QRコード参照)にてお申し込みください。
2023年9月8日(金)締切です。



フリガナ			
氏名	※必須		
ご所属			
種別	<input type="checkbox"/> 任意団体 <input type="checkbox"/> 特定非営利活動法人 <input type="checkbox"/> まちづくり協議会 <input type="checkbox"/> その他()		
ご連絡先	<input type="checkbox"/> 団体 <input type="checkbox"/> 自宅 <input type="checkbox"/> 会社 <input type="checkbox"/> その他()		
	TEL	※必須	FAX
	メール	※必須	
参加希望	※必須 参加されたい講座に☑を入れてください。 <input type="checkbox"/> 基礎編 <input type="checkbox"/> 実務編 両方、または片方だけの参加もできます。		
備考欄			

講座受講に関する注意事項

講座受講の際は、以下の事項について予めご了承ください。

- ▶ ご登録いただいた個人情報は、講座申し込み・参加確認・今後の講座のご案内にのみ利用します。
- ▶ 受付状況により、定員や会場等の変更となる場合や、諸般の事情により講座内容を一部変更する場合がございます。また、地震、火災、感染症対策、その他、やむを得ない事情による講座内容の変更・中止等につきましては当センターは責任を負いかねます。
- ▶ 講座の映像の録画、録音や資料等の再配布は禁止いたします。
- ▶ 講座に支障をきたす行為をされたら当センターにて判断した場合は、受講をお断りする場合がございます。
- ▶ 受講者同士のトラブルにつきましては、当センターは責任を負いかねます。
- ▶ 運営スタッフが講座中の様子を撮影し、その写真、映像、音声等は、当センターホームページ、広報誌等に掲載する場合がございます。

会場（コムズ）案内図

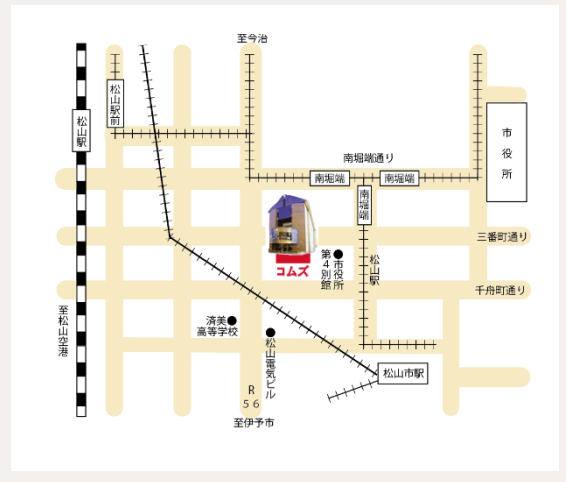

お申し込み・お問い合わせ

まつやまNPOサポートセンター

〒790-0003 松山市三番町6-4-20 コムズ内
TEL 089-943-5790 FAX 089-943-5796

Mail pico@npo.coms.or.jp
HP <http://www.npo.coms.or.jp/>